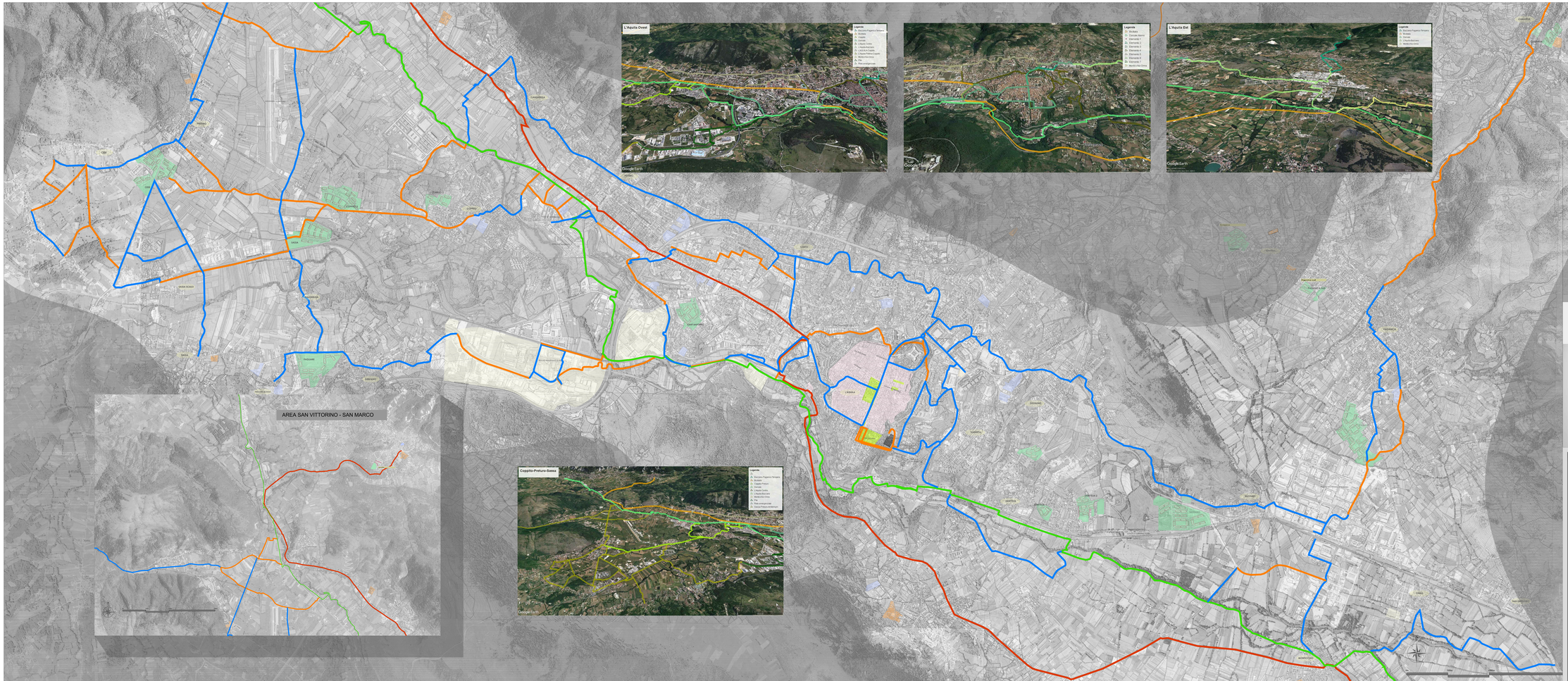

LEGENDA

Aree e punti di interesse

- Progetto C.A.S.E.
- Insediamenti MAP
- Insediamenti MUSP
- Nuclei industriali

Mobilità attiva ciclopedonale

- Zona Traffico Limitato
- Area Pedonale

Reti ciclabili di collegamento

- Bicilabe
- Pista Protuzionale della Valle dell'Aterno

Tipologia di sede

- Rete ciclabile IN SEDE PROPRIA
- Rete ciclabile IN SEDE PROMISCUA

TIPOLOGIA DI SEDE

sede promiscua	70206.00 ml	70.2 km	**71%**
sede propria	29189.00 ml	34.76 km	**29%**
Totale	99395.00 ml	104.96 km	100%

Tipologia di sede

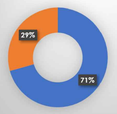

COMUNE DELL'AQUILA
Assessorato Trasporti, Infrastrutture, Mobilità Urbana e Sicurezza Stradale

CIPIS dell'Aquila
PUMS
Piano Urbano Mobilità Sostenibile

Piano di settore del PUMS
BICIPLAN

in conformità alla Legge - 11/01/2018 n.2 "Disposizioni per lo sviluppo della mobilità in bicicletta e la realizzazione della rete nazionale di percorribilità ciclistica" all'art. 6 "Biciplan".

BiciPlan AQ

COMUNE DELL'AQUILA
Assessore mobilità urbana: Avv. Carla Mannetti

Settore urbanistica, mobilità e trasporti
Dirigente: Arch. Roberto Evangelisti
RUP: Ing. Fabrizio De Carolis
Dott. Sandro Tosone

PROFESSIONISTI INCARICATI
Ing. Eleonora Laurini
Dott. Alessandro Celi

ELABORATO
TIPOLOGIA DELLA SEDE CICLABILE

LUOGO
L'AQUILA

DATA
Giugno 2021

TAVOLA
5